nancy.laescritora®

# NANCY NOCELLI

ESCRITORA • CONFERENCISTA • DOCENTE

## *Una historia real* transformada en literatura.

*Una saga sobre el silencio, la adolescencia y el camino de volver a empezar.*




> *"Porque crecer también es aprender a renacer."*

LITERATURA QUE INSPIRA

HISTORIAS QUE GENERAN DIÁLOGO

EMOCIONES QUE NOS UNEN

PALABRAS QUE TRANSFORMAN


@nancy.laescritora | Nancy Nocelli | nancynocelli@gmail.com | 011 1563580930


*Las historias pueden abrir conversaciones que cambian vidas.*

*Las historias pueden abrir conversaciones que cambian vidas.*




# Mi *historia*

Durante años escribí una historia que parecía pertenecer a un personaje. Con el tiempo comprendí que también estaba contando la mía.

***El grito silencioso de una adolescente*** nace de experiencias que atravesaron mi propia adolescencia y que durante mucho tiempo permanecieron en silencio. Transformarlas en literatura fue una manera de darles voz y, también, de abrir una conversación con quienes pueden reconocerse en ellas.

Hoy esa historia continúa. ***El renacer de Betina***, segundo libro de la saga, acompaña una nueva etapa: la de crecer, reconstruirse y aprender a renacer.

Escribo para transformar vivencias en palabras, para generar empatía, inspirar reflexión y demostrar que siempre es posible encontrar una nueva forma de mirar la vida.

> *"Mi historia se transformó en un libro para que otras historias también puedan encontrar su voz."*
>
> *Nancy Nocelli*



ESCRIBIR TAMBIÉN ES UNA FORMA DE SANAR.

# UNA HISTORIA.
# UNA SAGA.

*Dos libros. Un mismo universo. Una vida que inspira.*

01

## EL GRITO SILENCIOSO DE UNA ADOLESCENTE

*El comienzo.*

Una historia atravesada por la adolescencia, el silencio, la identidad, el dolor y la necesidad de ser escuchada.




02

## EL RENACER DE BETINA

*La historia continúa.*

Después del silencio llega otro desafío: reconstruirse. Una nueva etapa en el camino de Betina, donde crecer también significa aprender a renacer.




*“ Porque cada historia puede ser el comienzo de una nueva vida. ”*

nancy.laescritora®

LEER TAMBIÉN ES UNA FORMA DE SANAR.

*Escribir también es una forma de sanar.*




# DETRÁS DE BETINA, *hay una historia real.*

*“Durante mucho tiempo escribí sobre ella. Hasta que pude empezar a hablar de mí.”*

La literatura me permitió transformar vivencias personales en una obra capaz de generar identificación, reflexión y conversación.

A través de mis libros, busco darle voz a experiencias que durante mucho tiempo permanecieron en silencio, y mostrar que siempre es posible encontrar nuevas formas de mirar la vida.

Porque lo personal también puede ser colectivo, y una historia propia puede convertirse en un puente para muchas otras.

HISTORIAS QUE INSPIRAN | ENCUENTROS QUE GENERAN DIÁLOGO | EMOCIONES QUE NOS UNEN | VIDAS QUE TRANSFORMAN

UNA HISTORIA REAL TRANSFORMADA EN LITERATURA

# EL IMPACTO *de una historia*

DOS LIBROS. MÁS CONVERSACIONES. MÁS PERSONAS.

*Historias que generan diálogo.*




## TEMAS QUE CONECTAN

- Adolescencia
- Identidad
- Salud emocional
- Silencio y comunicación
- Resiliencia
- Crecimiento personal
- Vínculos familiares y sociales

**22**
**EJEMPLARES VENDIDOS**
durante la Feria Internacional del Libro de Buenos Aires 2026.

**HISTORIAS QUE GENERAN DIÁLOGO**

**LA SAGA LLEGA A MÁS PERSONAS**
en nuevas ciudades y espacios.

*"Porque cada historia que encuentra a su lector también puede ser el comienzo de una nueva vida."*

UNA SAGA QUE DEJA HUELLA

# Mi *recorrido*

## *Una historia que sigue llegando más lejos.*

**2025**
Publicación de
mi primer libro.

Presentación oficial
del libro.

**Feria Internacional del Libro de Buenos Aires 2026.**
22 ejemplares vendidos.

Más de ocho entrevistas
en radios, televisión,
medios digitales
y podcasts.

Charlas y presentaciones
en escuelas y bibliotecas.

Presentaciones en
municipios y espacios
culturales.

Publicación en la revista
Internacional Micromundos
Magazine (Atlanta, EE.UU.).

Participación en
streaming internacionales.

**RECONOCIMIENTO LITERARIO**
Relato "El Puente del dolor",
seleccionado como ganador
en concurso literario de
ITA Editorial. Bogotá, Colombia.

**PARTICIPACIÓN RADIAL**
Participación semanal con
microrrelatos en Radio Aldora,
**Internacional.**

**NUEVOS HORIZONTES**
Entrevistas en vivo desde España
y nuevos espacios en el exterior.


















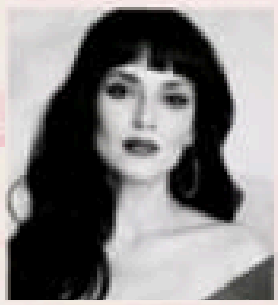

**Luna** (Karen Korniel)

*Directora y Productora*
*de la revista y streaming*
*Micromundos Magazine & Streaming.*

HISTORIAS
QUE DEJAN
HUELLA

# DÓNDE ENCONTRAR
# MIS LIBROS

*Historias que dejan huella.*




*Leer también puede ser el comienzo de una nueva vida.*

## PLATAFORMAS / VENTA ONLINE

Mis libros están disponibles en las siguientes plataformas:

- Amazon
- Google Play
- Yenny – El Ateneo
- Barnes & Noble
- Casa del Libro

## LIBRERÍAS FÍSICAS

También podés encontrarlos en las siguientes librerías:

- El Aleph (Mercado Libre)
- Casa del Sol *Libros*
- Dalis Libros
- Los Detectives Salvajes *Libros*

*"Porque cada historia que encuentra a su lector también puede ser el comienzo de una nueva vida."*

nancy.laescritora®

*Palabras que inspiran encuentros.*

# PROPUESTAS

*para crear espacios que dejan huella.*




**CHARLAS Y CONVERSATORIOS**
Encuentros para reflexionar, compartir experiencias y abrir el diálogo.

**INSTITUCIONES EDUCATIVAS**
Actividades con estudiantes, docentes y familias.

**BIBLIOTECAS**
Presentaciones, ciclos de lectura y propuestas culturales.

**FERIAS Y EVENTOS**
Participación en ferias del libro y encuentros literarios.

**ENTREVISTAS EN MEDIOS**
Radio, televisión, medios digitales y podcasts.

**PROYECTOS CULTURALES**
Trabajo conjunto con municipios, organizaciones y espacios culturales.

**ALIANZAS**
Colaboraciones con instituciones, marcas y proyectos afines.

*"Las historias pueden transformar el silencio en conversación."*

NANCY NOCELLI

*Conversemos y hagamos posible nuevos encuentros.*

## CONTACTO

nancynocelli@gmail.com
+54 9 11 6358-0930
@nancy.laescritora

LITERATURA CON SENTIDO PARA UN MUNDO MÁS HUMANO

nancy.laescritora®